

EINSCHREIBEMARKEN DER DEUTSCHEN POST AUFSTELLUNG SO-AU

Belege mit SONDEREINSCHREIBEMARKEN von den Briefmarkenausstellungen

Briefmarkenausstellung der Jugend der DDR

9. Jugendausstellung

25.07. bis 03.08.86,

im Ausstellungszentrum des Verbandes der Kleingärtner, Siedler und Kleintierzüchter in Berlin-Karlshorst

Zur Ausstellung verausgabte Sonder-Einschreibemarken:

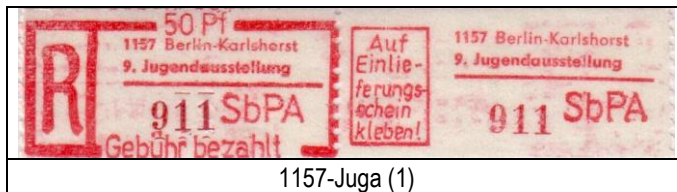

1157-Juga (1)



1157-Juga (2)



1157-Juga (3)

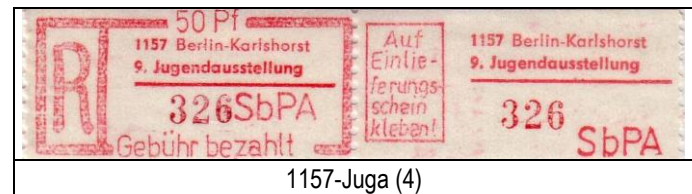

1157-Juga (4)



1157-Juga (5)



1157-Juga (6)

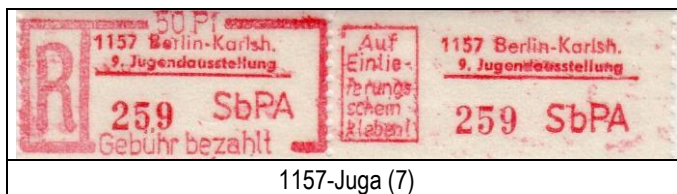

1157-Juga (7)

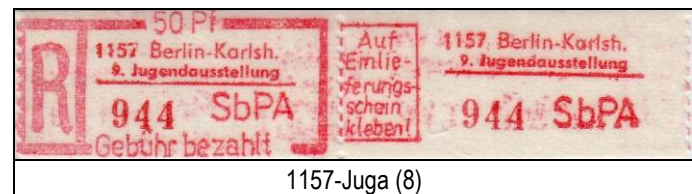

1157-Juga (8)



1157-Juga (9)

EINSCHREIBEMARKEN DER DEUTSCHEN POST AUFSTELLUNG SO-AU

Belege mit SONDEREINSCHREIBEMARKEN von den Briefmarkenausstellungen

Zur Ausstellung verwendeter Sonderstempel:



Belegart			Abb.	EM - Auflagen								
				(1) ²⁾	(2) ²⁾	(3) ²⁾	(4) ²⁾	(5) ²⁾	(6) ³⁾	(7) ³⁾	(8) ³⁾	(9) ³⁾
Ganzsache	Sonderpostkarte	Mi. P 94	7.1	7,50	7,50	7,50	7,50	5,00	7,50	10,00	10,00	7,50
Schmuckdrucke	Ersttagsbriefumschlag für die Sondermarke	Mi. 3030/31 ¹⁾	7.2	5,00	5,00	7,50	7,50	5,00	5,00	7,50	7,50	7,50
	Ausstellungsumschlag		7.3	7,50	7,50	7,50	7,50	5,00	7,50	10,00	10,00	7,50
formlos	Umschläge und Karten mit Ausstellungssonderstempel		7.4	7,50	7,50	7,50	7,50	7,50	7,50	7,50	7,50	7,50
	Umschläge und Karten mit Tagesstempel 1157 Berlin-Karlshorst		7.5	27,50	27,50	27,50	27,50	25,00	27,50	30,00	30,00	27,50

1) FDC mit Sondermarken Mi. 3030/31 (Stempeldatum 22.07.86) und Sonder-EM sind nicht möglich.

2) Bei EM mit abweichendem Pergamin [(1), (2), (4) mit PU+, (3) mit PU-] ist ein Zuschlag zum Katalogpreis anzusetzen

3) Belege aus dem Ausstellungszeitraum wurden vom VEB Philatelie Wermisdorf hergestellt



Abb. 7.1 Sonderpostkarte „9. Briefmarkenausstellung der Jugend 1986“



Abb. 7.2 Ersttagsbriefumschlag für die Sondermarken „9. Briefmarkenausstellung der Jugend 1986“ (Mi. 3030/31)

EINSCHREIBEMARKEN DER DEUTSCHEN POST AUFSTELLUNG SO-AU

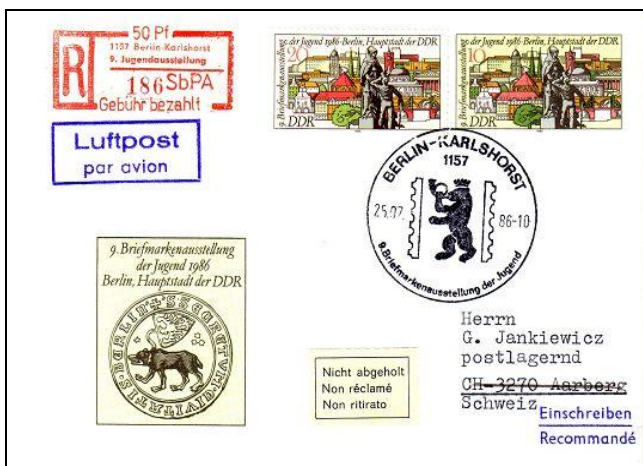
Belege mit SONDEREINSCHREIBEMARKEN von den Briefmarkenausstellungen

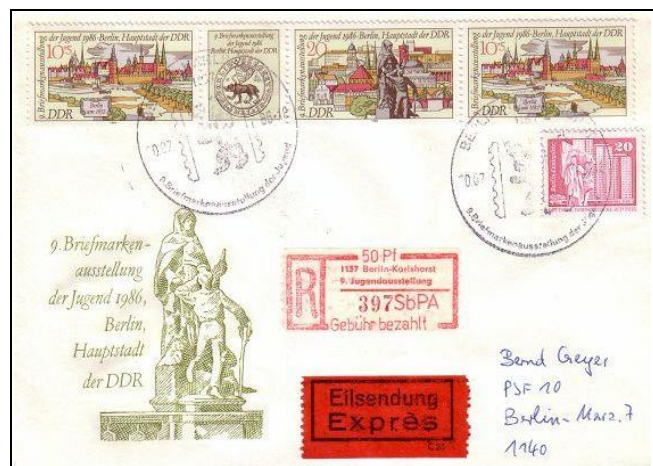

Abb. 7.2 Ersttagsbriefumschlag für die Sondermarken „9. Briefmarkenausstellung der Jugend 1986“ (Mi. 3030/31)



Abb. 7.3 Ausstellungsumschlag



Abb. 7.4 Umschläge und Karten mit Ausstellungssonderstempel



Abb. 7.5 Umschläge und Karten mit Tagesstempel 1157 Berlin-Karlshorst