

Belege vom Buch-Export mit den Versuchsausgaben

Siehe auch Forge EM „A-Z“:

Buch-Export BILDERGALERIE

Im Handbuch sind nur die Belege aufgenommen, die aus der ehemaligen DDR exportiert und in den Westdeutschen Handel gelangten. Ein legaler Erwerb in der damaligen DDR war nicht möglich und man konnte nur über einen Re-Import in den Besitz kommen.



Ax 1092, KN 0054:

- linkes Teil (DLT) der EM auf Brief
- rechtes Teil (QT) als Beilage im Brief



Weitere Briefe dieser Art, mit unterschiedlichen Kontrollnummern (KN), sind bekannt.
Der überwiegende Teil der Briefe mit unterschiedlichen Kontrollnummern (KN) sind aber ohne Beilage bekannt

- Alle bekannten Briefumschläge/Belege sind aus **weißem Papier**.
- Stempelabschlag: **1017 Berlin 92, 30.8.67, Kennbuchstabe "e"**
- Empfänger- Anschrift mit blauem Adrema- Druck:
Deutscher Buch-Export und – Import GmbH, 701 Leipzig, Leninstr. 14, ohne Absender
- mit und ohne Quittungsteil (QT).
- Zudruck Vorderseite: **MIT LUFTPOST / PAR AVION / BY AIR MAIL**
- Frankatur: **Mi.-Nr. 1121**

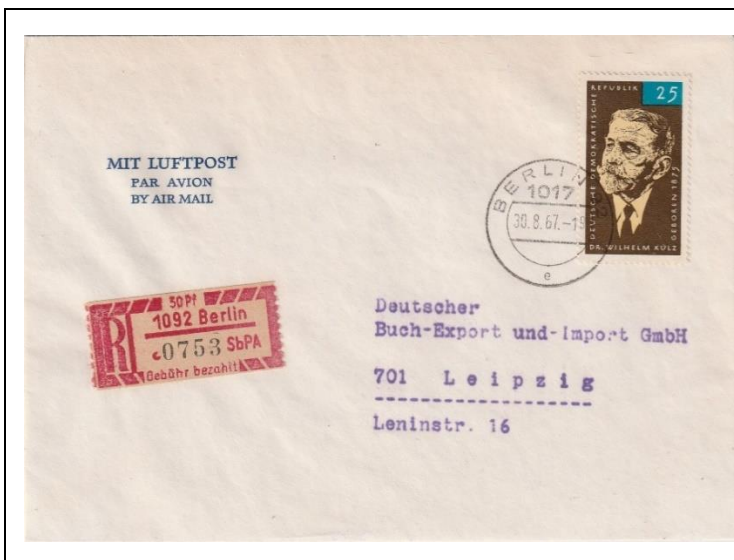

Ax 1092, KN 0753:

- rechtes Teil (QT) der EM auf Brief
- linkes Teil (DLT) als Beilage im Brief



Weitere Briefe dieser Art, mit unterschiedlichen Kontrollnummern (KN), sind bekannt.
Der überwiegende Teil der Briefe mit unterschiedlichen Kontrollnummern (KN) sind aber ohne Beilage bekannt

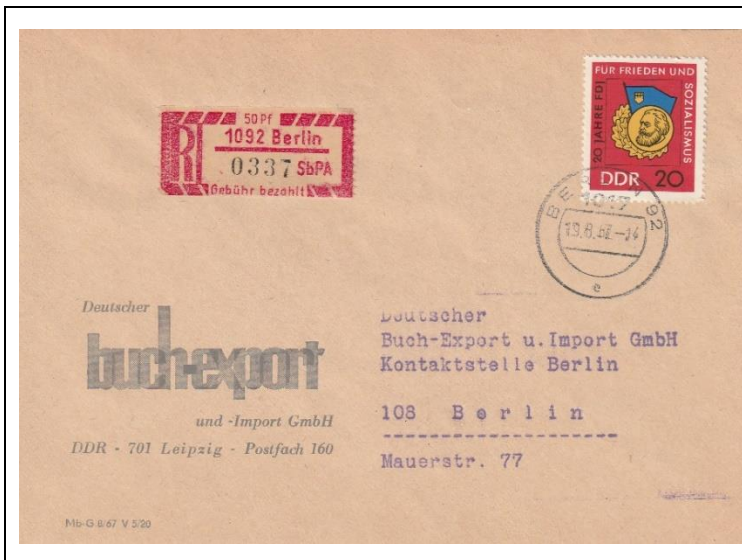

By 1092, KN 0337:

- Linker Teil (DLT) der EM auf Brief
- 1. Ziffer der KN unbeschädigt
- große Zählungslöcher
- Zebraleiste links unten abge-schrägt/beschädigt



Der linke und rechte Teil der EM sind ansonsten bildgleich.

Weitere Briefe dieser Art, mit unterschiedlichen Kontrollnummern (KN), sind bekannt

- Alle Briefumschläge/Belege sind **beigefarrend**, mit unterschiedlichen Nuancen
- Stempelabschlag: **1017 Berlin 92, 30.8.67-19**, Kennbuchstabe "e", Datum von **8. bis 9.67**
- Empfänger- Anschrift mit blauem Adrema- Druck:
- **Deutscher Buch-Export und – Import GmbH, 108 Berlin, Mauerstr. 77**
- **Absender: Deutscher buch-export und -Import GmbH, DDR – 701 L e i p z i g – Postfach 160**
- Belege/Briefumschläge ohne Einlieferungsschein, links unten mit Druckvermerk: **Mb-G/67 V 5/20**
- Frankatur: **Mi.-Nr. 1167**

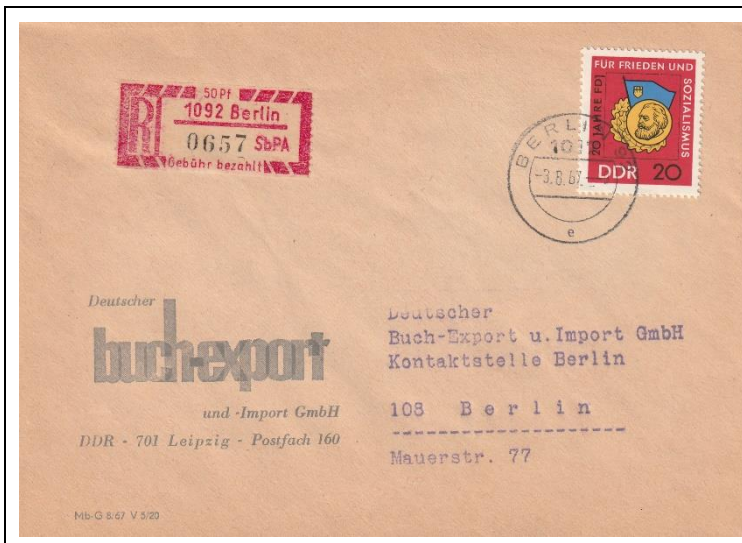

By 1092, KN 0657:

- Rechter Teil (QT) der EM auf Brief
- Zebraleiste links unten nicht abgeschrägt/beschädigt

Der linke und rechte Teil der EM sind ansonsten bildgleich.

Weitere Briefe dieser Art, mit unterschiedlichen Kontrollnummern (KN), sind bekannt